



Parla col pubblico

Riflessioni sulla campagna di valorizzazione
“Piccoli, grandi musei” per il circondario Empolese Valdelsa.
Bilancio e indicazioni per il futuro

Firenze, Via Farini 8

12 dicembre 2006 - ore 10.00-13.00 / 15.00-17.00



1



2



3

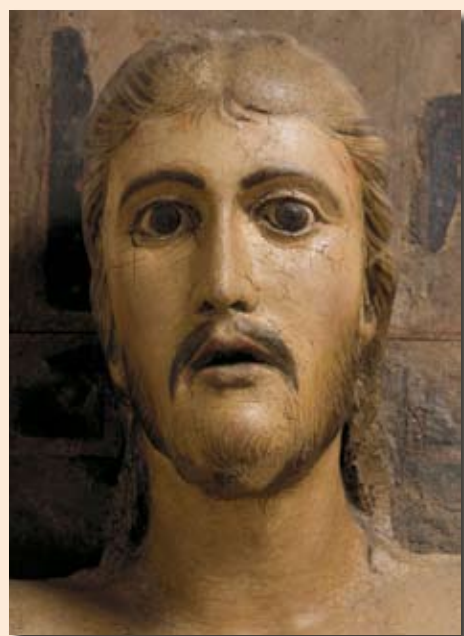

4

LA VALLE DEI TESORI

1 - **Fucecchio, Museo**
Giovanni di Lorenzo Larciani (1484-1527)
Natività tra i santi (part.)

2 - **Montespertoli, Museo d'arte sacra**
Filippo Lippi (1407 ca-1469)
Madonna col Bambino

3 - **Castelfiorentino, Museo di S.
Verdiana**
Mariano D'Agnolo Romanelli
(attivo dal 1376 al 1390)
Angelo annunciante

4 - **Certaldo, Museo d'arte sacra**
Scultore toscano del XIII sec.
Crocifisso (part.)

5 - **Empoli, Museo della Collegiata**
Francesco Botticini (1446-1497)
Annunciazione (part.)



5



Il progetto di valorizzazione *Piccoli, grandi musei* ha coinvolto quest'anno il territorio e cinque realtà museali del circondario Empolese Valdelsa in una vasta campagna di promozione culturale, dalla organizzazione della mostra *La Valle dei Tesori. Capolavori allo specchio* alla produzione di iniziative editoriali divulgative e scientifiche, dagli interventi di restauro e manutenzione alla realizzazione di proposte didattiche ed educative. Il progetto è riuscito a individuare, documentare e favorire una serie di percorsi artistico-culturali alternativi e ad offrire gli strumenti per far emergere e rendere concretamente fruibile in tutta la sua ricchezza e complessità il patrimonio culturale locale. La conclusione del progetto è l'occasione per fare un bilancio dell'esperienza e trarre indicazioni operative per continuare a promuovere la valorizzazione e lo sviluppo del territorio, creando progetti di fruizione per il pubblico che rendano stabili i risultati raggiunti.

Programma

Marcella Antonini, Ente Cassa di Risparmio di Firenze
Il progetto di valorizzazione dei musei diffusi nel territorio della Provincia di Firenze: la mostra *La Valle dei Tesori. Capolavori allo specchio* nel circondario Empolese Valdelsa

Francesco Biron, Cooperativa di Servizi Culturali *Promocultura*
Le attività didattico-educative e le opportunità di visita nell'ambito del progetto

Andrea Vanni Desideri, Sistema Museale *Le Terre del Rinascimento*
Il punto di vista dei musei coinvolti: Empoli e Fucecchio

Patrizia La Porta, Sistema Museale della Valdelsa Fiorentina
Il punto di vista dei musei coinvolti: Castelfiorentino, Certaldo, Montespertoli e Montaione

Maria Stella Rasetti, Rete Interbibliotecaria *REA.net*
"Tesori d'arte @lla tua biblioteca": le esperienze delle biblioteche di REA.net

Silvia Mascheroni, Università Cattolica di Milano
Il patrimonio delle esperienze per la progettazione futura

Dibattito

Claudio Rosati, Regione Toscana
Buone pratiche per la valorizzazione del patrimonio culturale

Informazioni

Regione Toscana Giunta Regionale
Direzione Generale Politiche formative, beni e attività culturali
Cinzia Manetti tel. 055 4382620 - Flora Zurlo tel. 055 4382625
www.cultura.toscana.it



Sandro Botticelli (Firenze 1445-1510) - Annunciazione (part.)
Firenze, Galleria degli Uffizi